



Vraagprijs
€ 389.900 k.k.

53

OOSTDIJK

SOMMELSDIJK

OMSCHRIJVING

Representatieve kantoorruimte gelegen op de Oostdijk van Sommelsdijk. De kantoorruimte heeft een compleet opleveringsniveau, w.o. nieuwe vloerbedekking, binnen-schilderwerk en wandafwerking, ruime daglichttoetreding en voorzien van parkeergelegenheid aan de achterzijde. Het gebouw is tevens voorzien van een kelder-/opslagruimte (5.27mx6.33m), hoogte 2.15m. Deze is eveneens bereikbaar via de achterzijde.

Indeling:

Circa 170m² kantoorruimte, verdeeld over entree/begane grond (ca. 85m²) met pantry en met vaste trap bereikbare 2e verdieping (ca. 85m²) voorzien van toiletgroep en opstelplaats Cv-ketel (merk Nefit Excellent, bouwjaar 1997).

Bestemming: Gemengde bestemming

Bron: www.ruimtelijkeplannen.nl :

De voor 'Gemengd' aangewezen gronden zijn bestemd voor:

- a. op de begane grondlaag van gebouwen:
 1. ateliers en galeries;
 2. bedrijfsactiviteiten in milieucategorie 1 en 2 van de Staat van Bedrijfsactiviteiten, opgenomen in bijlage 1 van deze regels, met uitzondering van:
 - *risicovolle inrichtingen;
 - *geluidzoneringsplichtige inrichtingen;
 - *zelfstandige detailhandel;
 3. dienstverlening;
 4. kantoren;
 5. maatschappelijke voorzieningen;
 6. sportvoorzieningen;
 7. productiegebonden detailhandel;
 8. wonen, inclusief beroep en/of bedrijf aan huis (waaronder bed & breakfast), met dien

verstande dat dit niet is toegestaan ter plaatse van de aanduiding 'wonen uitgesloten';

- b. op de verdiepingen van de gebouwen:
 1. wonen, inclusief beroep en/of bedrijf aan huis (waaronder bed & breakfast), met dien verstande dat dit niet is toegestaan ter plaatse van de aanduiding 'wonen uitgesloten' de onder a.1 tot en met a.7 genoemde functies, voor zover deze reeds bestaan;
 2. de onder a.1 tot en met a.7 genoemde functies voor zover deze reeds bestaan.

Voor meer info verwijzen wij naar de gemeente Goeree-Overflakkee, afdeling Ruimtelijke Ordening, telefoon 14-0187.

Energie label: A+++A+++ geldig t/m 26 oktober 2031.

Voorzieningen/specificaties:

- representatieve centrale entree;
- meterkast;
- stalen trapopgang met hardhouten treden;
- isolerende beglazing;
- PVC entree, tapijt 1e verdieping;
- systeemplafond met verlichtingsarmaturen;
- verwarming middels c.v.-installatie;
- veel daglichttoetreding;
- brandblusmiddelen.

Het kantoorpand is gelegen in een beschermd stads-/dorpsgezicht.

Deze informatie is door ons met de nodige zorgvuldigheid samengesteld. Onzerzijds wordt echter geen enkele aansprakelijkheid aanvaard voor enige onvolledigheid, onjuistheid of anderszins, dan wel de gevolgen daarvan. Alle opgegeven maten en oppervlakten zijn indicatief.

Beganegrond

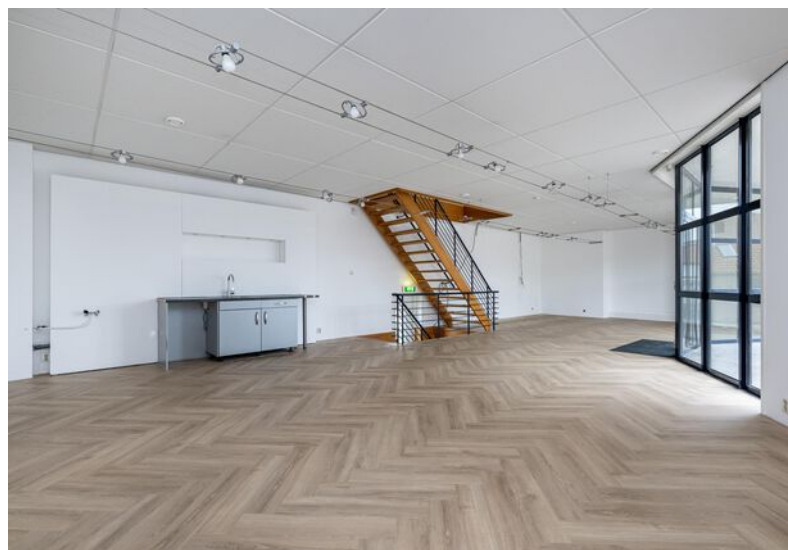

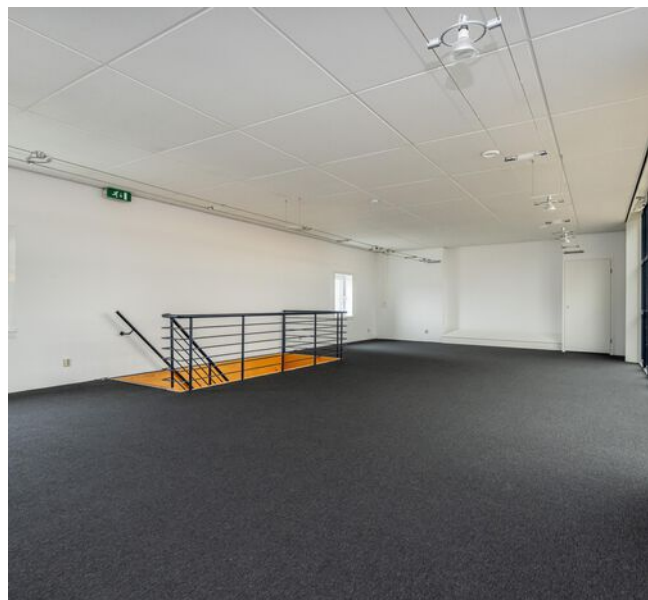

1e
verdieping

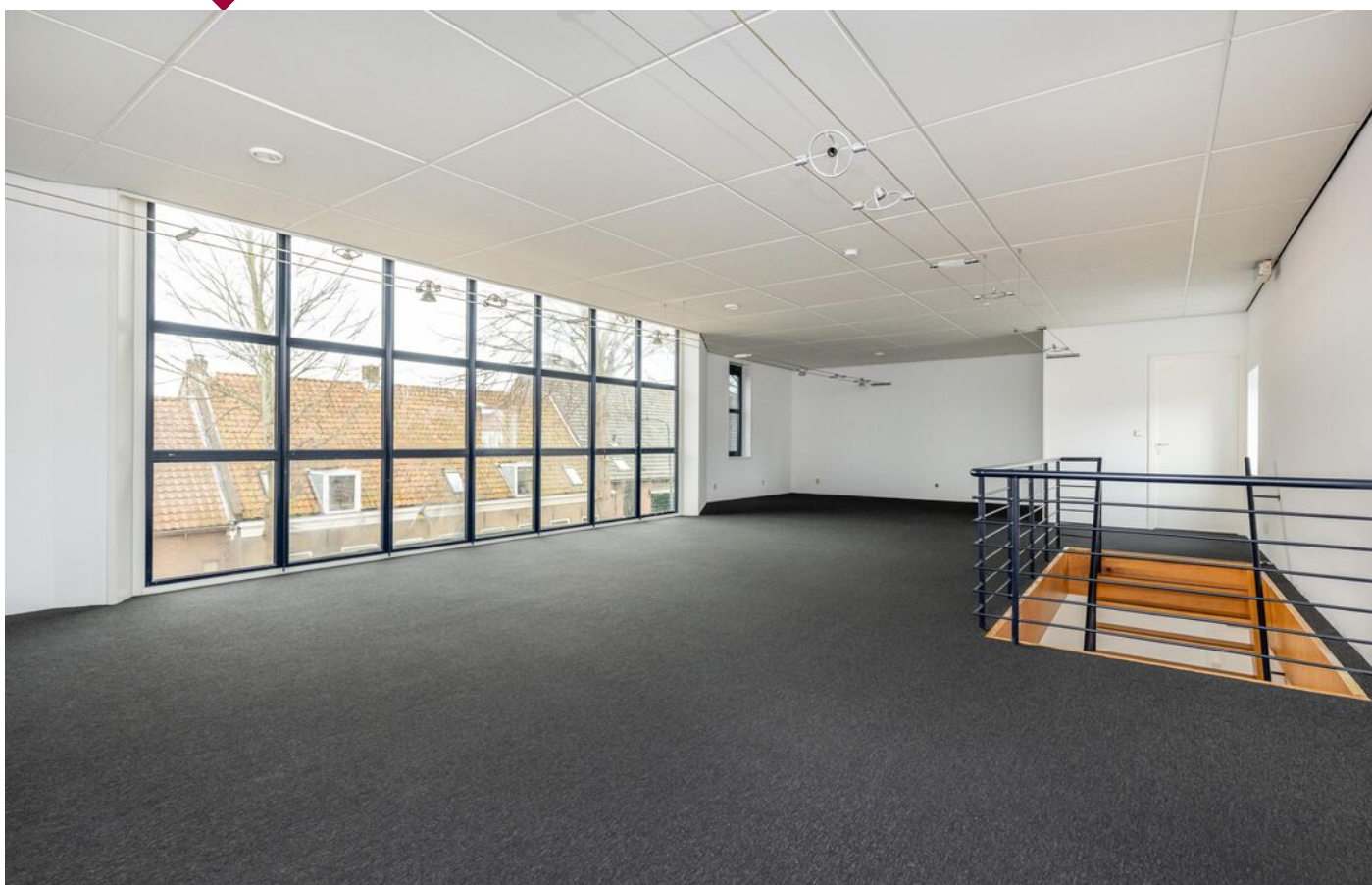
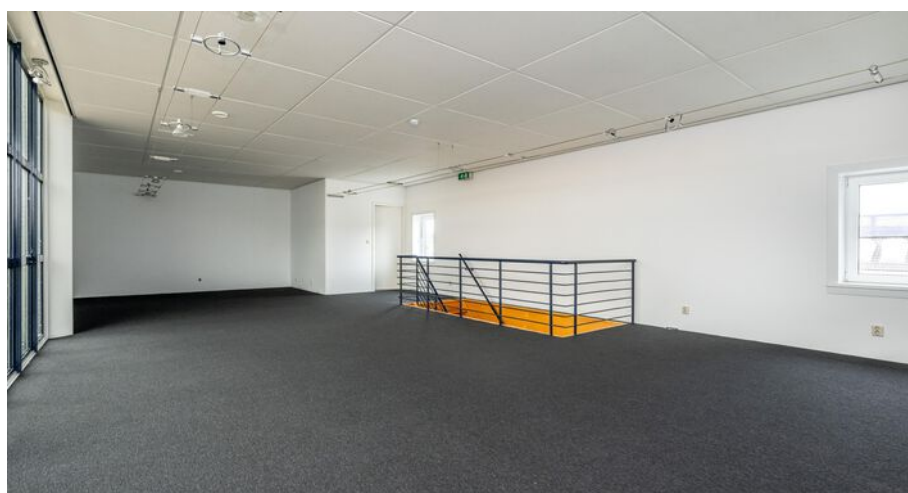







PLATTEGROND

1e verdieping

Aan de maatvoering in deze plattegronden kunnen geen rechten worden verleend.
Ten alle tijden de maten nameten in het werk.

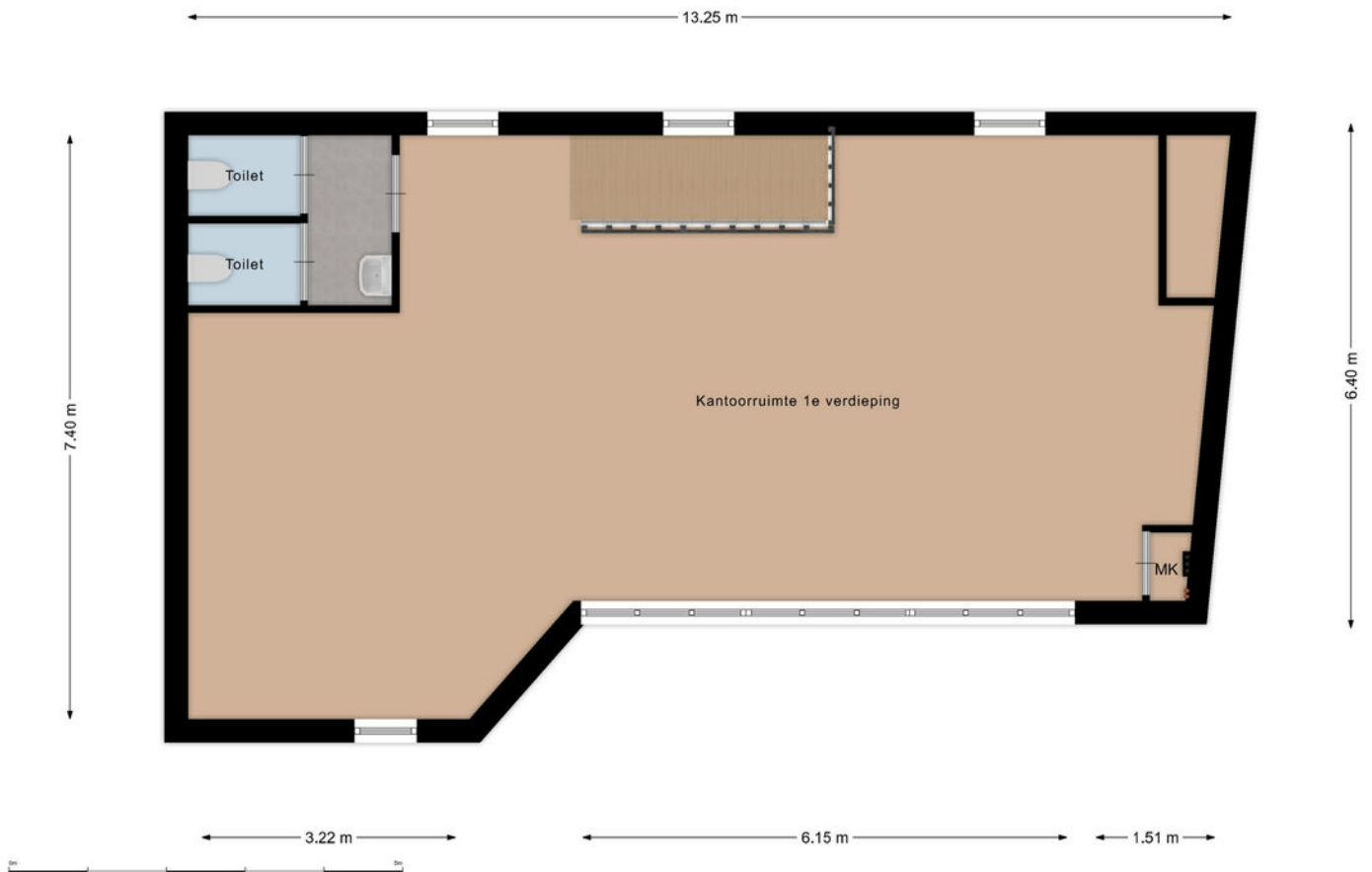

PLATTEGROND

Beganegrond

Aan de maatvoering in deze plattegronden kunnen geen rechten worden verleend.
Ten alle tijden de maten nameten in het werk.

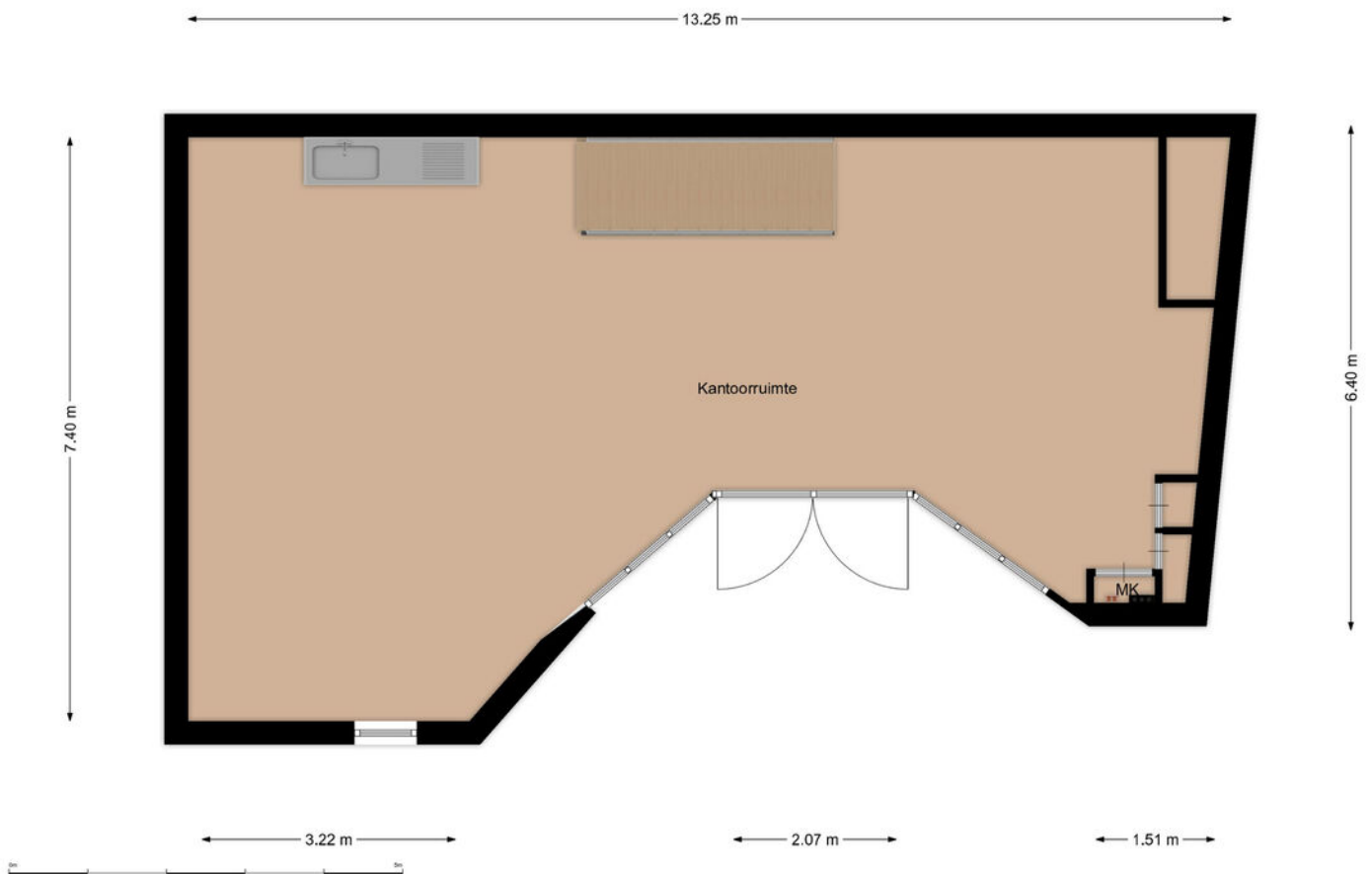

PLATTEGROND

Kelder

*Aan de maatvoering in deze plattegronden kunnen geen rechten worden verleend.
Ten alle tijden de maten nameten in het werk.*

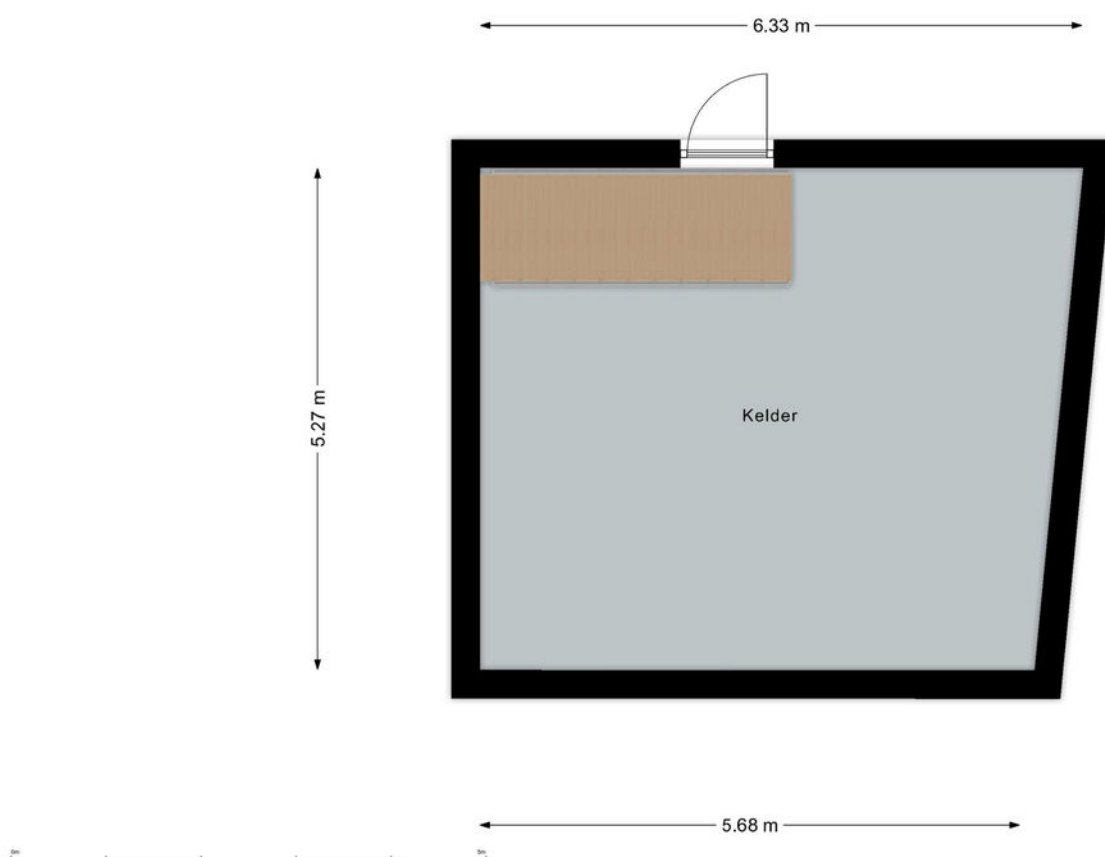

LOCATIE OP DE KAART

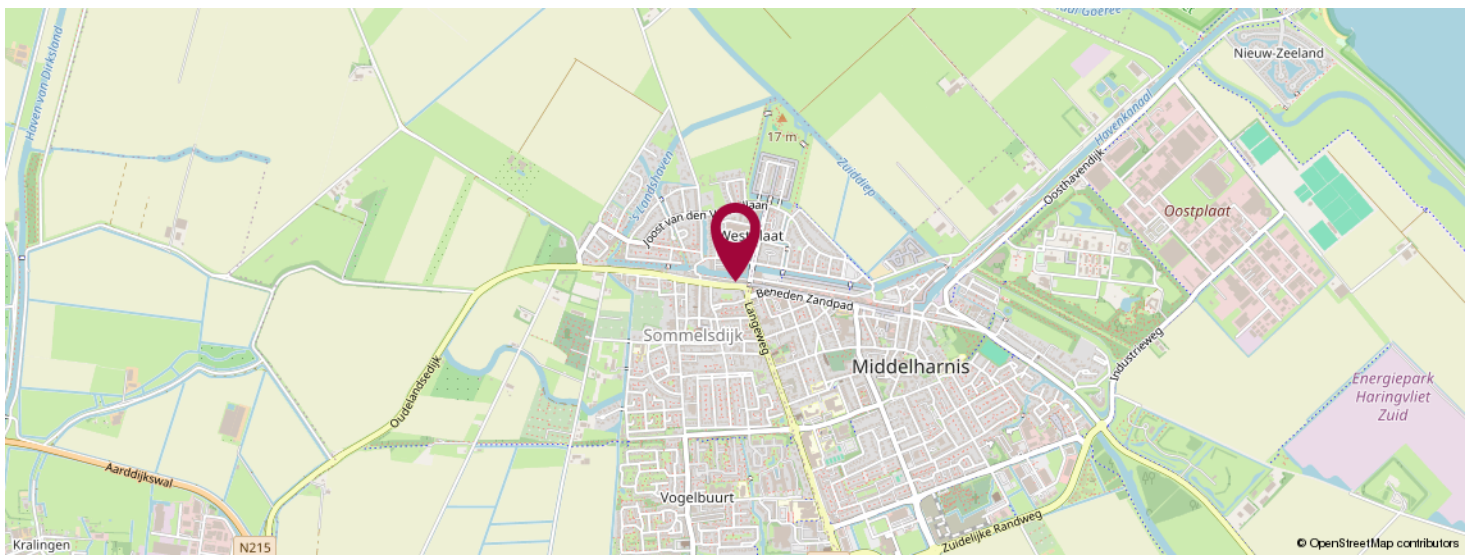
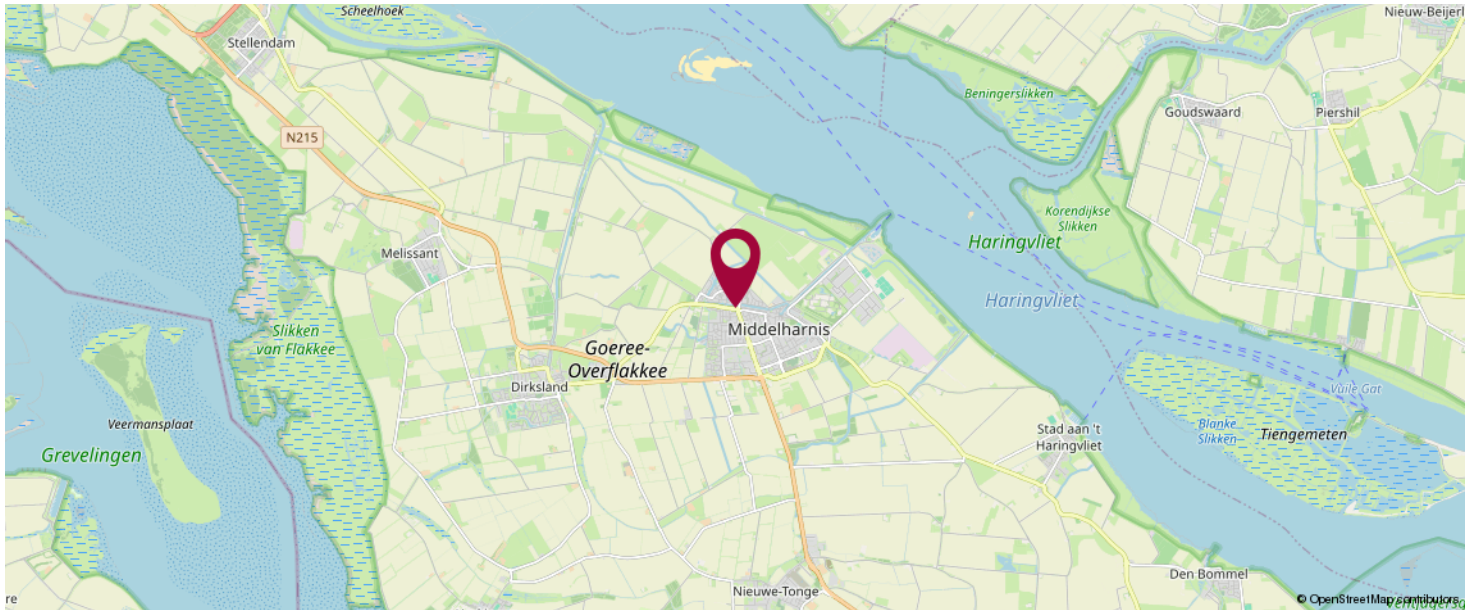

**KOM JIJ HIER
BINNENKORT
WONEN?**

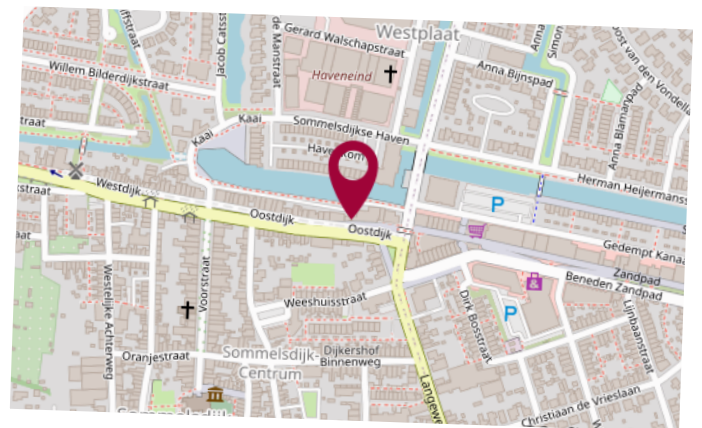



LiVastGO
Hoflaan 69
3241 GK, Middelharnis

0187 84 92 28
info@livastgo.nl
www.livastgo.nl



OVER ONS

LiVastGO, uw vernieuwende makelaar van Goeree-Overflakkee e.o. !
LiVastGO makelaardij is sinds 2014 actief op Goeree-Overflakkee. Wij zijn een full-service makelaarskantoor met korte lijnen en persoonlijk contact. Ons kantoor aan de Hoflaan 69 Middelharnis is mooi centraal gelegen en goed bereikbaar voor de klant. Eerlijkheid, duidelijkheid en betrokkenheid zijn onze kernwaarden. Onze klanten waarderen ons met een gemiddelde van een 9,7 (Wie is de beste makelaar). Hier zijn we best trots op.

Met ruim dertig jaar ervaring in het vastgoed heeft Ton van der Linden als makelaar veel bouwkundige en juridische kennis in huis. Samenwerken doe je echter niet alleen. Dineke zijn vrouw is zijn rechterhand, als commercieel medewerker binnendienst is zij de onmisbare kracht achter de schermen. Kwaliteit staat bij haar voorop en zij zet graag een stap extra om de klant tevreden te stellen.

LIJST VAN ZAKEN

	Blijft achter	Gaat mee	Ter overname	NVT
Woning - Interieur				
(Voorzet) openhaard met toebehoren				X
Allesbrander				X
Houtkachel				X
(Gas)kachels				X
Designradiator(en)				X
Radiatorafwerking				X
Verlichting, te weten				
- inbouwspots/dimmers				X
- opbouwspots/armaturen/lampen/dimmers				X
- losse (hang)lampen				X
-				X
-				X
(Losse)kasten, legplanken, te weten				
-				X
-				X
Raamdecoratie/zonwering binnen, te weten				
- gordijnrails				X
- gordijnen				X
- overgordijnen				X
- vitrages				X
- rolgordijnen				X
- lamellen				X
- jaloezieën				X
- (losse) horren/rolhorren				X
-				X
-				X

LIJST VAN ZAKEN

	Blijft achter	Gaat mee	Ter overname	NVT
Vloerdecoratie, te weten				
- vloerbedekking				X
- parketvloer				X
- houten vloer(delen)				X
- laminaat				X
- plavuizen				X
-				X
-				X
Overig, te weten				
- spiegelwanden				X
- schilderij ophangstelsel				X
-				X
-				X
-				X
-				X
Woning - Keuken				
Keukenblok (met bovenkasten)	X			
Keuken (inbouw)apparatuur, te weten				
- kookplaat				X
- (gas)fornuis				X
- afzuigkap				X
- magnetron				X
- oven				X
- combi-oven/combimagnetron				X
- koelkast				X
- vriezer				X
- koel-vriescombinatie				X
- vaatwasser				X

LIJST VAN ZAKEN

	Blijft achter	Gaat mee	Ter overname	NVT
- Quooker				X
- koffiezetapparaat				X
-				X
-				X
Keukenaccessoires, te weten				
-				X
-				X
-				X
-				X
-				X
-				X
-				X
-				X
-				X
Woning - Sanitair/sauna				
Sauna met toebehoren				X
				X
				X
Toilet met de volgende toebehoren				
- toilet				X
- toiletrolhouder				X
- toiletborstel(houder)				X
- fontein				X
-				X
-				X
Badkamer met de volgende toebehoren				
- ligbad				X
- jacuzzi/whirlpool				X

LIJST VAN ZAKEN

	Blijft achter	Gaat mee	Ter overname	NVT
- douche (cabine/scherm)				X
- stoomdouche (cabine)				X
- wastafel				X
- wastafelmeubel				X
- planchet				X
- toiletkast				X
- toilet				X
- toiletrolhouder				X
- toiletborstel(houder)				X
-				X
-				X
Woning - Exterieur/installaties/veiligheid/energiebesparing				
Schotel/antenne				X
Brievenbus				X
Kluis				X
(Voordeur)bel				X
Alarminstallatie				X
(Veiligheids)sloten en overige inbraakpreventie				X
Rookmelders				X
(Klok)thermostaat				X
Airconditioning				X
Screens				X
Rolluiken				X
Zonwering buiten				X
Telefoonaansluiting/internetaansluiting				X
Veiligheidsschakelaar wasautomaat				X
Waterslot wasautomaat				X
Zonnepanelen				X

LIJST VAN ZAKEN

	Blijft achter	Gaat mee	Ter overname	NVT
Oplaadpunt elektrische auto				X
				X
				X
				X
				X
				X
Warmwatervoorziening, te weten				
- CV-installatie				X
- boiler				X
- geiser				X
-				X
-				X
-				X
Isolatievoorzieningen (voorzetramen/ radiatorfolie etc.), te weten				
-				X
-				X
Tuin - Inrichting				
Tuinaanleg/bestrating				X
Beplanting				X
				X
Tuin - Verlichting/installaties				
Buitenverlichting				X
Tijd- of schemerschakelaar/bewegingsmelder				X
				X
Tuin - Bebouwing				

LIJST VAN ZAKEN

	Blijft achter	Gaat mee	Ter overname	NVT
Tuinhuis/buitenberging				X
Kasten/werkbank in tuinhuis/berging				X
(Broei)kas				X
				X
				X
Tuin - Overig				
Overige tuin, te weten				
- (sier)hek				X
- vlaggenmast(houder)				X
-				X
-				X
Overig - Contracten				
CV: Nee				
Boiler: Nee				
Zonnepanelen: Nee				

BEKIJK DEZE WONING ONLINE!

webpace.yisual.com/oostdijk53

LiVastGO
ga voor beter!

Oostdijk 53, Sommelsdijk



**SCAN DEZE CODE EN BEKIJK
DE WONING OP JE MOBIEL!**



INTERESSE IN DEZE WONING?



Neem vrijblijvend
contact met ons op!

LiVastGO

Hoflaan 69

3241 GK, Middelhamis

0187 84 92 28

info@livastgo.nl

www.livastgo.nl



LiVastGO
ga voor beter!